

Szczegół wieńca stalowo-betonowego wzmocnienie stropu przy ścianie zewnętrznej lub ze stropem WPS

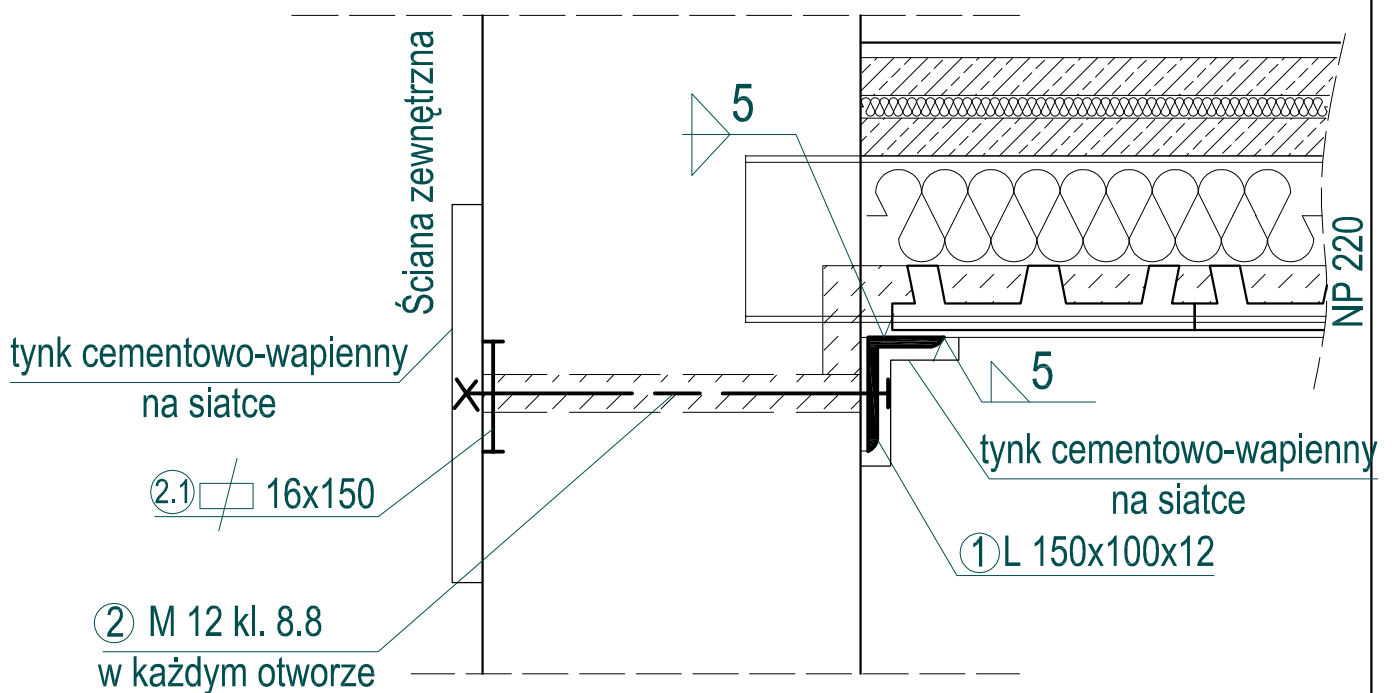

Wieniec Wb-s (2) 1:10

| | | | | | | |
|---|--|------------|---|---------|---|------|
| Pracownia Architektoniczna ARKADA Sp. z o.o. 20-554 LUBLIN, UL. UŁANÓW 5/27, tel/fax (081) 527 28 07 NIP 712-310-94-71, REGON 060330558 | | | | |  | |
| faza | PROJEKT BUDOWLANY - WYKONAWCZY | | | | | |
| branża | KONSTRUKCJA | | | | | |
| obiekt | REKONSTRUKCJA PIWNIC POD CZĘŚCIĄ BUDYNKU Z PRZEZNACZENIEM NA POTRZEBY ISTNIEJĄCEGO BUDYNKU MUZEUM Drukarstwa | adres | 20-950 LUBLIN, UL. ŻMIGRÓD 1/ KRÓLEWSKA 17 DZ. NR 14 | nr rys. | 8 | |
| rysunek: | Detal - Wieniec Wb-s (2) | | | | skala | 1:10 |
| funkcja | imię, nazwisko, specjalność | nr upr. | data | podpis | | |
| projektant | inż. Wiesław Janusz | 1393/LB/73 | 10.2011 | | | |