Załącznik do Zarządzenia nr 1/2024
dyrektora ZSS w Lublinie z dn. 02.01.2024

Schemat organizacyjny
Zespołu Szkół Samochodowych im. Stanisława Syroczyńskiego
w Lublinie, al. J. Długosza 10A
na rok szkolny 2023/24 – obowiązujący od 02.01.2024 r.

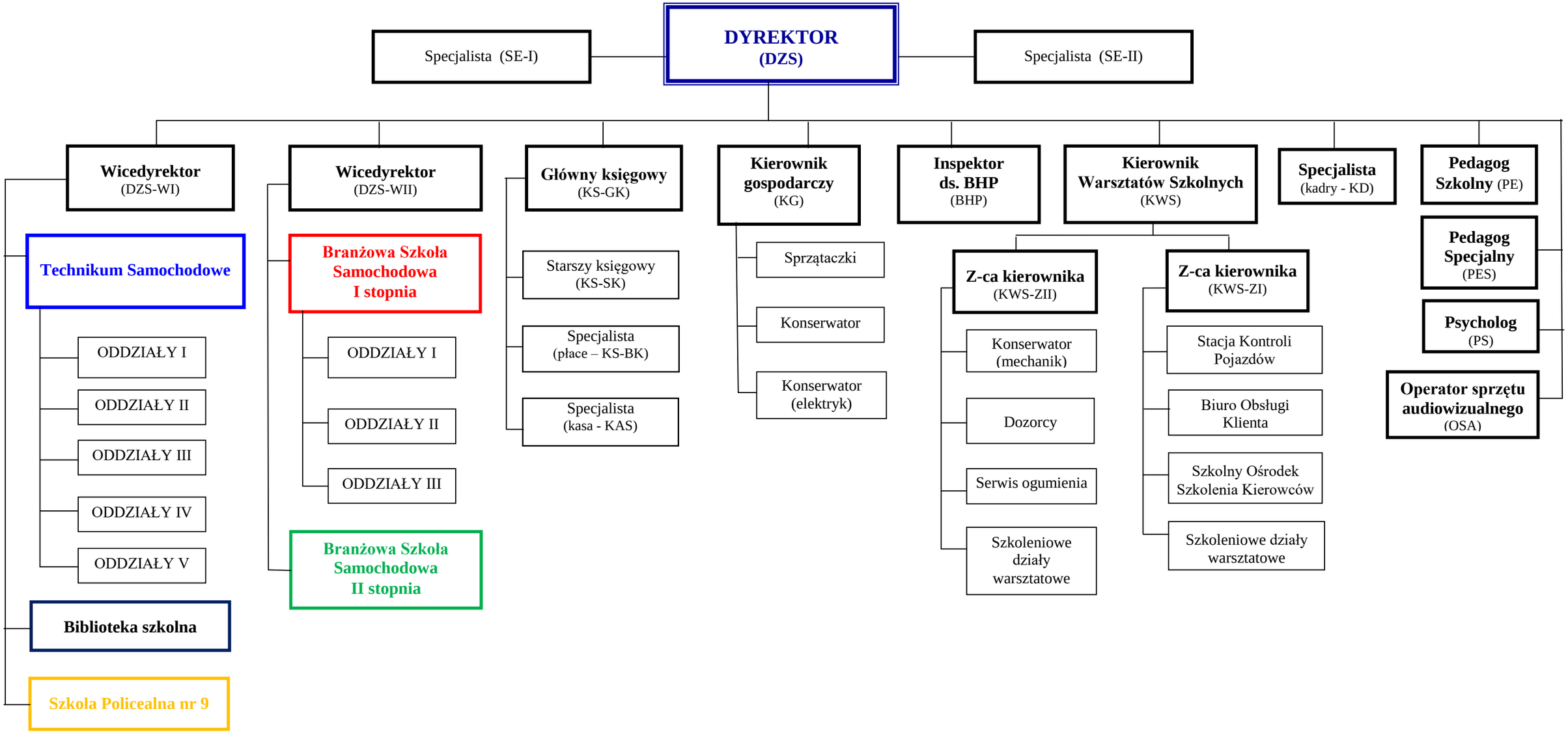

Ryszard Morawski
Dyrektor Zespołu Szkół Samochodowych
im. Stanisława Syroczyńskiego w Lublinie