Załącznik do zarządzenia nr 20/2020
dyrektora ZSS w Lublinie z dn. 31.08.2020
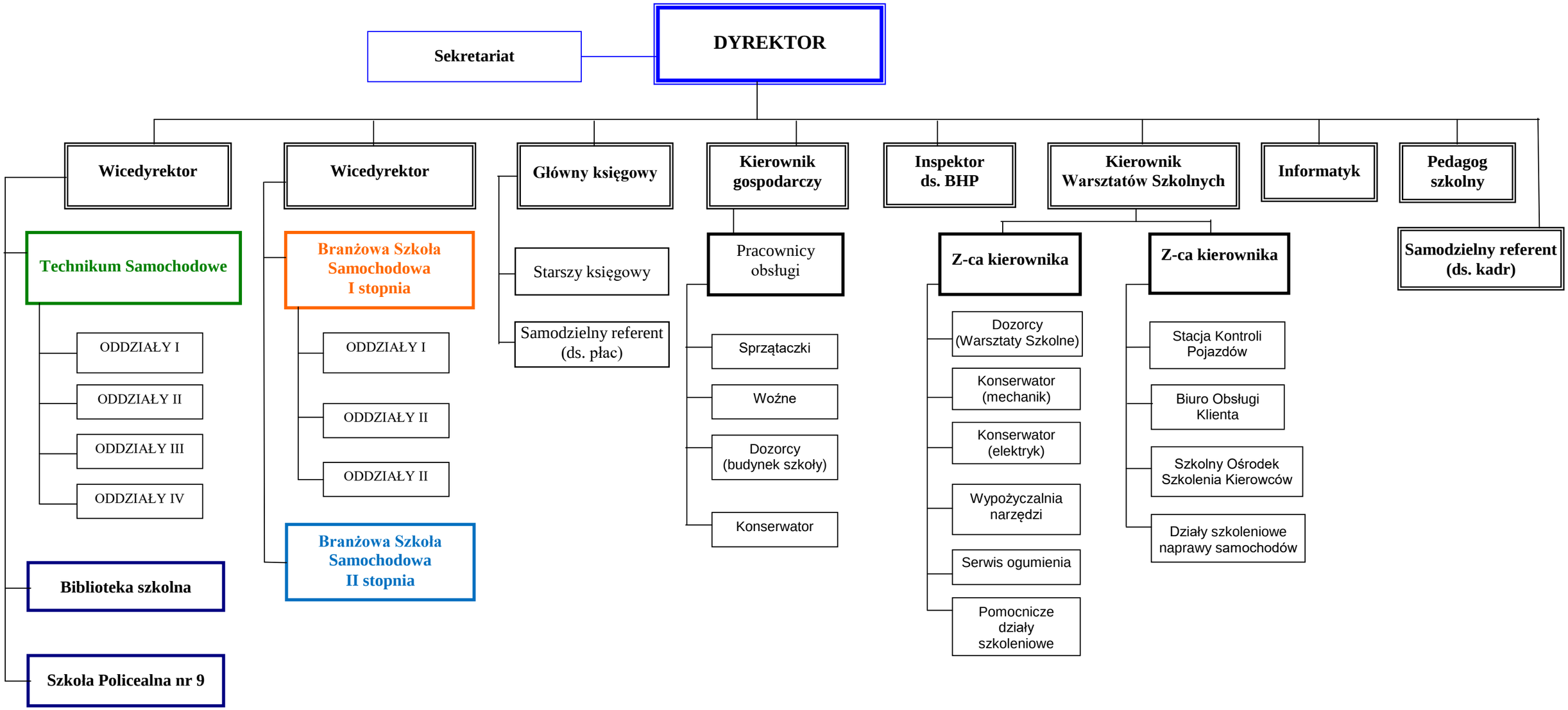
Schemat organizacyjny
Zespołu Szkół Samochodowych im. Stanisława Syroczyńskiego
w Lublinie, al. J. Długosza 10A
na rok szkolny 2020/21