

ISTNIEJĄCA TABLICA GŁÓWNA

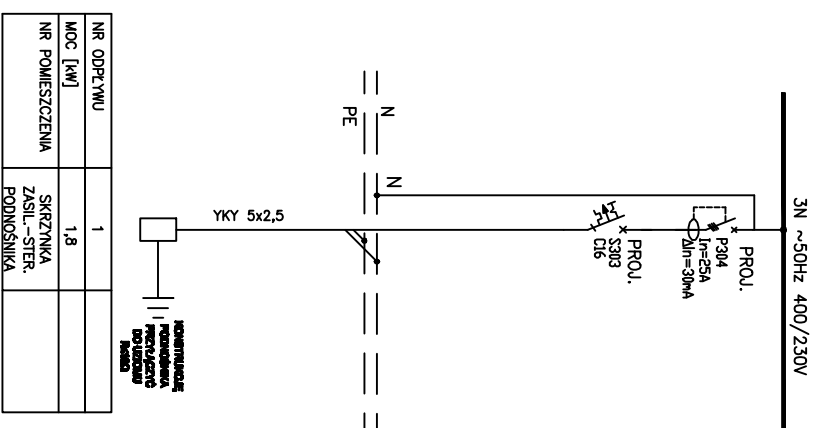

| | | |
|------------------|-----------------------------------|--|
| NR ODPRYMIU | 1 | |
| MOC [kW] | 1,8 | |
| NR POMIESZCZENIA | SKRZYNIKA ZASIL.-STER. PODNOŚNIKA | |

UKŁAD SIECI TT

| | | | | | |
|---|--|---|--|---------------------------|-----------------------|
| JAN WOJCIECH KOZŁUCHOWSKI ARCHITEKT | | PRACOWNIA AUTORSKA UL. CZESZCZYŃSKA 44a 20-075 LUBLIN TEL. (81) 75-07-42 | | | NR RYS. 2/E |
| NAZWA I ADRES OBIEKTU BUDOWLANEGO Zespół Szkoły nr 1 im. Władysława Grzybkiego, Lublin ul. Podwałe 11 obr. 34 art. 1 dz. nr 50/1, 47/5, 48 | | SKALA WYKONANIE I WERYFIKACJA ARCHIT. I INŻ. | | | |
| PROJEKTOWAŁ ROMAN BIAŁEK | | WYKONANIE ZYGMUNT BIAŁEK | | DATA XII 2014r. | PODPIS |
| OPRACOWAŁ ARTUR LUTY | | WERYFIKOWAŁ ARTUR LUTY | | DATA XII 2014r. | PODPIS |