

Zarządzenie Wewnętrzne Nr 29/2014
Dyrektora Zespołu Ośrodków Wsparcia w Lublinie
z dnia 17 lipca 2014 r.

w sprawie zmiany Zarządzenia Wewnętrznego Nr 10/2014 Dyrektora Zespołu Ośrodków Wsparcia w Lublinie z dnia 10 kwietnia 2014 r. w sprawie ustalenia zadań, struktury organizacyjnej oraz praw i obowiązków uczestników Ośrodka Wsparcia dla Osób z Niepełnosprawnością „Benjamin” przy ul. Zbożowej 22A

§ 1

Załącznik Nr 2 do zarządzenia Nr 10/2014 z dnia 10 kwietnia 2014 r. otrzymuje brzmienie określone w Załączniku do niniejszego zarządzenia.

§ 2

Zobowiązuję zastępcę dyrektora do zapoznania pracowników oraz uczestników Ośrodka z treścią niniejszego zarządzenia.

§ 3

Treść zarządzenia podlega ogłoszeniu przez wywieszenie na tablicy ogłoszeń w siedzibie Ośrodka Wsparcia dla Osób z Niepełnosprawnością „Benjamin”.

§ 4

Zarządzenie wchodzi w życie z dniem podpisania.

DYREKTOR
MP
Maria Paweła

Mirosława Łuksza

radca prawny

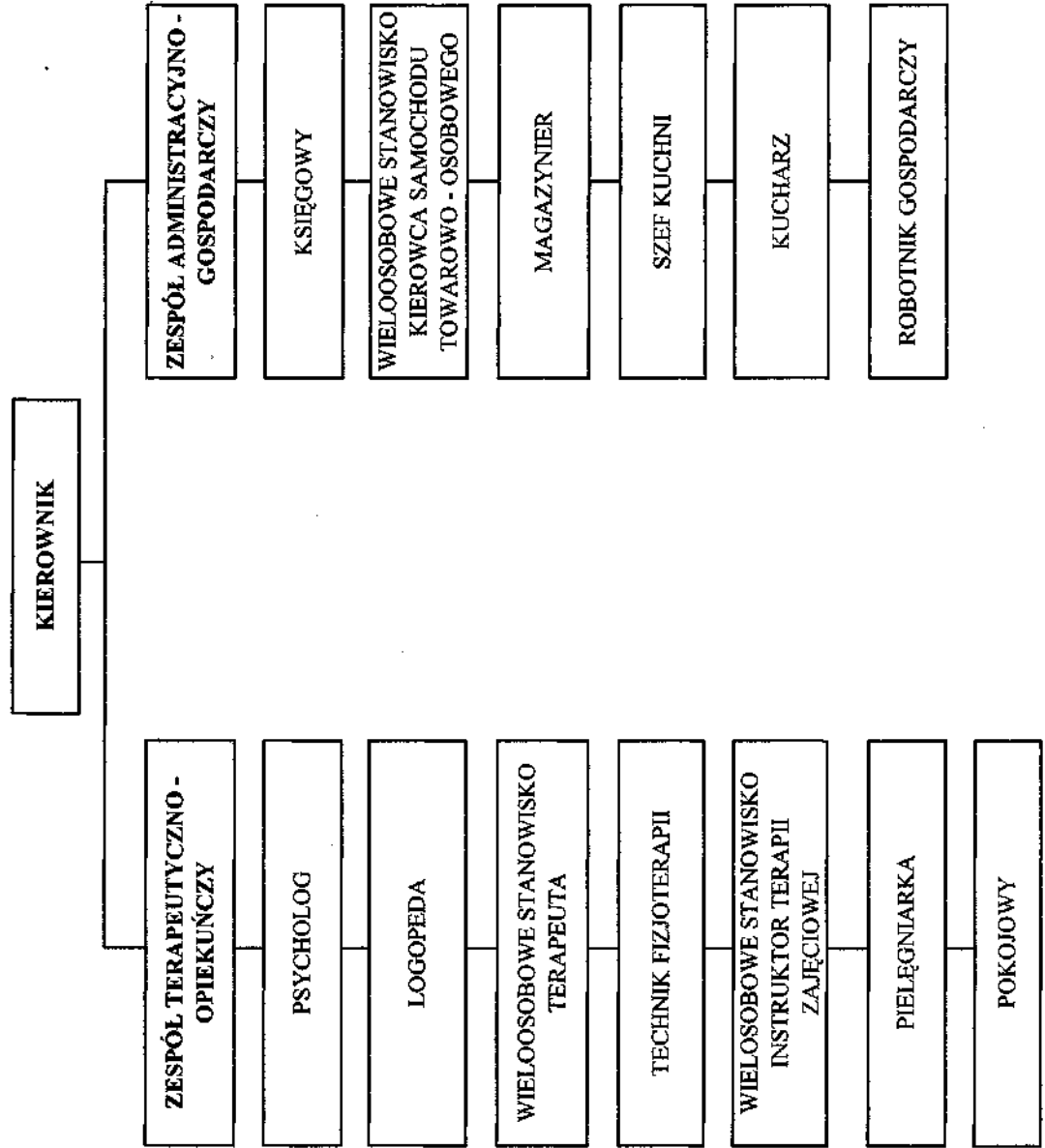
SCHEMAT ORGANIZACYJNY
Ośrodek Wsparcia dla Osób z Niepełnosprawnością "Benjamin", ul. Zbożowa 22A



DYREKTOR
Maria Paweła
Maria Paweła