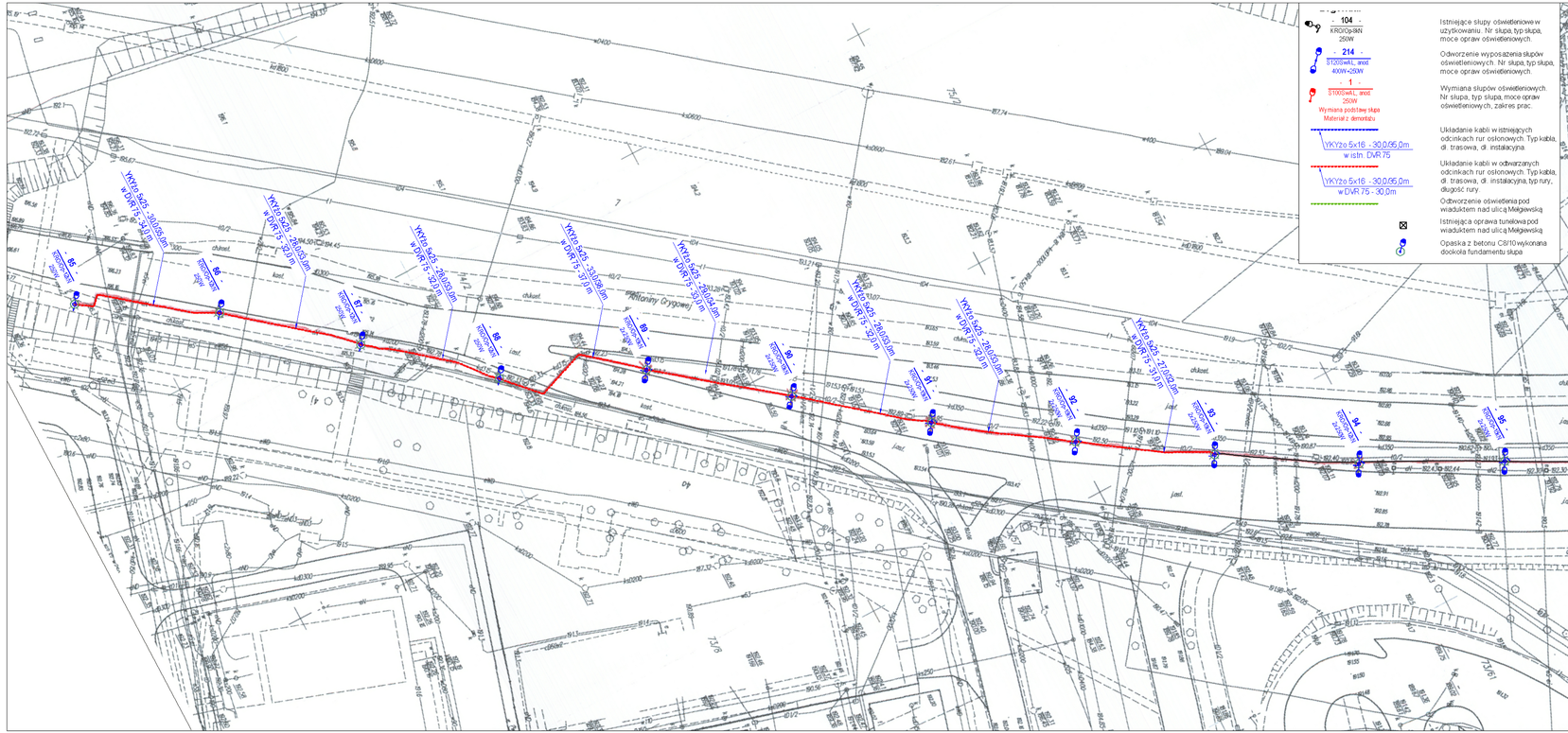


- 104 - KRO/Op-8kN 250W

- 214 - S120SwAL, anod 400W+250W

- 1 - S100SwAL, anod 250W

Wymiana podstawy słupa
Materiał z demontażu

YKYżo 5x16 - 30,0/35,0m w istn. DVR 75

YKYżo 5x16 - 30,0/35,0m w DVR 75 - 30,0m

Istniejące słupy oświetleniowe w użytkowaniu. Nr słupa, typ słupa, moce opraw oświetleniowych.

Odworzenie wyposażenia słupów oświetleniowych. Nr słupa, typ słupa, moce opraw oświetleniowych.

Wymiana słupów oświetleniowych. Nr słupa, typ słupa, moce opraw oświetleniowych, zakres prac.

Układanie kabli w istniejących odcinkach rur osłonowych. Typ kabla, dł. trasowa, dł. instalacyjna.

Układanie kabli w odtwarzanych odcinkach rur osłonowych. Typ kabla, dł. trasowa, dł. instalacyjna, typ rury, długość rury.

Odtworzenie oświetlenia pod wiaduktem nad ulicą Mełgiewską

Istniejąca oprawa tunelowa pod wiaduktem nad ulicą Mełgiewską

Opaska z betonu C8/10 wykonana dookoła fundamentu słupa

| | |
|---|---|
| ZDIM w LUBLINIE<br>ul. Krochmalna 13J<br>20-401 Lublin | MT Projekt<br>ul. Fulmana 6/34<br>20-492 Lublin |

**Zespół autorski**

| Funkcja | Imię i nazwisko, specjalność, nr uprawnień | Podpis |
|---|---|---|
| Projektant | mgr inż. Marcin Tymochowicz<br>dist. lubelskie, urządzenia elektryczne i elektroenergetyczne<br>w gr. LUBLIN/PROJ/08 | |

| | |
|---|---|
| Nazwa i adres obiektu:<br>Oświetlenie uliczne ulic: Mełgiewska, Metalurgiczna, Grygowej w m. Lublin | Data: 26.02.20 |
| | Stadium: PW |
| Tytuł:<br>Plan sytuacyjny odtworzenia, zabezpieczenia urządzeń oświetlenia drogowego | Skala: 1:50 |
| | Nr rys.: 1.3 |