BGRIL
Krzysztof Przybyła
20-315 Lublin, Al. W. Witosa 3
NIP 712-10-10-113, REGON 430517233
tel. 502 11 51 71, 81-744 36 11
e-mail: bgril@onet.eu

Obiekt : dz.ew. 5/6, 20/1, 29, 32/11 i inne Obr. nr:6 – Ark. 11; Obr. nr:18 – Ark. 11, 12, 13, 14, 15
Ulica : Przedłużenie ulicy Arsztajnowej do ulicy Szeligowskiego
Gmina : m. Lublin
Powiat : lubelski
Woj. : lubelskie

MAPA DO CELÓW PROJEKTOWYCH
SKALA 1: 500

Niniejszą mapę wykonano na podstawie zaktualizowanej w obszarze objętym zamówieniem mapy zasadniczej, według stanu na dzień 16 sierpnia 2012r.

Poziom odniesienia wysokości : Kronsztadt 60
Układ odniesienia współrzędnych : 2000/8

BGRiL
Krzysztof Przybyła
20-315 Lublin, Al. W. Witosa 3
NIP 712-10-10-113, REGON 430517233
tel. 0 502 11 51 71, 081 744 36 11

GEODETA UPRAWNIONY
Krzysztof Przybyła
20-857 Lublin, ul. Harnasie 21/64
Uprawnienie 10431

Nr.ks.rob. 28/PK/12
L.dz. 301/12

Obszar aktualizacji: gruba ciągła linia.
Wszelkie trwałe obiekty budowlane podlegają wytyczeniu oraz geodezyjnej inwentaryzacji przez jednostki wykonawstwa geodezyjnego.

URZĄD MIASTA LUBLIN
MIEJSKI OŚRODEK DOKUMENTACJI
GEODEZYJNEJ I KARTOGRAFICZNEJ
W obszarze oznaczonym linią czarną dokonano aktualizacji treści mapy zasadniczej. Dokumenty z pomiaru uzupełniającego przyjęto do zasobu powiatowego w dniu 2012 -09- 11
i zaewidencjonowano pod nr 0663.9-5492
Niniejsza mapa może służyć do celów projektowych.
Projektowane obiekty budowlane wymagające pozwolenia na budowę podlegają wytyczeniu i inwentaryzacji powykonawczej przez jednostki uprawnione do wykonywania prac geodezyjnych.
Lublin, dn. 2012 -09- 11 ....
podpis

Z up. PREZYDENTA MIASTA
mgr inż. Wojciech Kiwiński
KIEROWNIK
Miejskiego Ośrodka Dokumentacji
Geodezyjnej i Kartograficznej

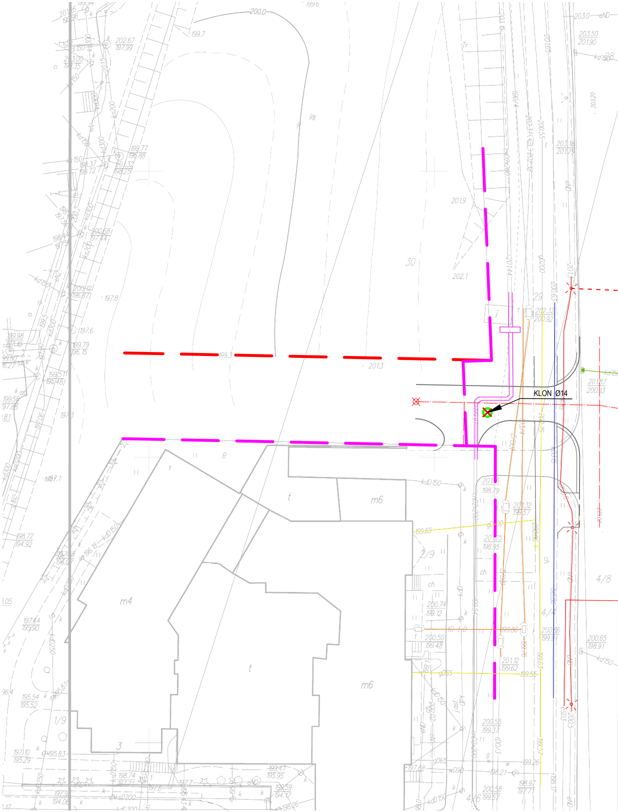
KLON Ø14
200.0
30
29
m4
m6
m6
t
t
B
2/9
1/9
4/8
4/4
4/6
3
ch.
201.9
202.1
201.3
199.3
197.8
197.6
199.7
199.6

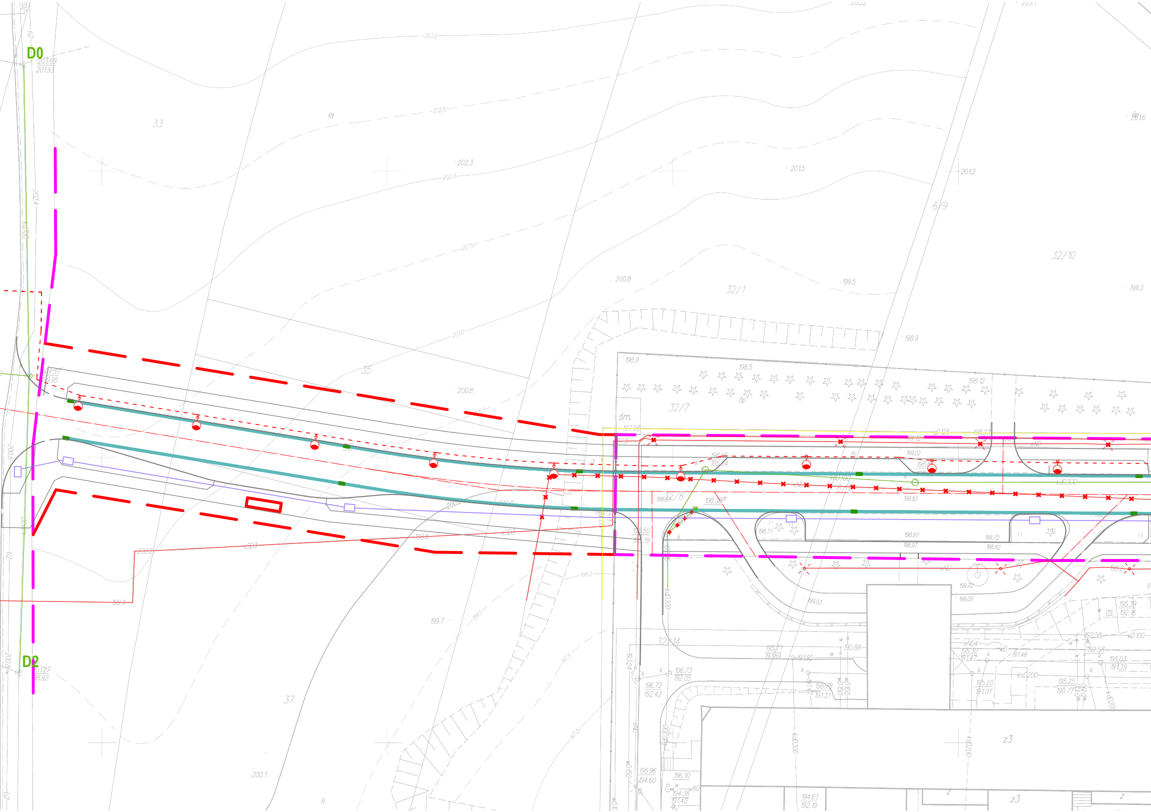
D0
203.69
201.93
33
202.5
202.3
202.0
201.5
201.2
6/9
32/10
200.8
199.5
199.3
32/1
201.0
35
198.9
198.5
198.12
32/7
śm.
200.0
32/8
dD125
198.23
kdD300
199.02
198.82
198.87
198.97
198.72
198.82
199.22
199.09
199.03
198.0
199.9
200.2
199.7
200.1
37
D2
201.27
198.92
32/14
195.71
191.89
190.88
196.73
192.05
196.72
192.42
195.78
191.31
wD100
wD150
eND4
195.30
191.47
197.48
ksD200
195.20
191.07
195.25
190.77
195.03
191.39
195.39
192.16
192.58
kdD300
ksD200
z3
195.96
194.60
196.10
194.36
191.40
194.61
192.19
Z
R

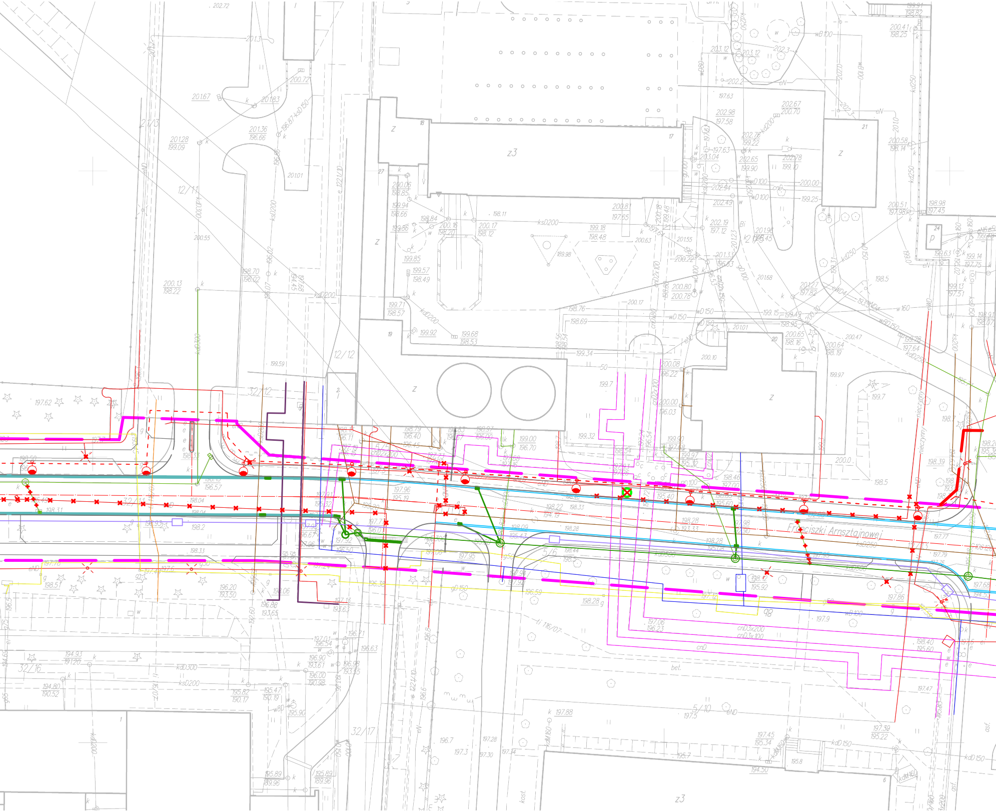

Franciszki Arnsztajnowej
z3
z3
Z
Z
Z
Z
Z
21/3
12/11
12/12
32/12
32/16
32/17
5/6
5/10
98
18
17
19
20
21
24
27
P
ksD200
kdD200
kdD300
kdD150
ksD300
kd250
cnD
cnD3x200
cnD3x100
wD150
wD100
w160
wB100
g0150
eND
eN
nieczynny
bet.
asf.
kost.
202.72
201.3
201.67
201.83
200.72
201.36
196.66
201.28
199.09
201.01
200.55
200.13
198.22
198.70
196.02
199.59
197.62
200.06
198.85
199.94
196.66
199.86
198.84
199.85
199.57
198.49
199.71
198.57
199.92
199.68
198.53
200.17
198.12
199.18
198.48
200.81
197.65
198.76
198.69
199.34
200.08
196.22
200.00
196.03
199.90
197.68
199.97
195.32
200.0
198.5
199.7
198.39
197.9
197.88
197.5
197.45
195.34
195.7
194.50
197.39
195.22
198.40
195.60
197.47
197.86
197.06
196.23
198.28
196.7
197.3
197.28
197.30
195.89
189.96
195.82
190.17
195.47
190.19
194.93
191.20
194.80
190.52
196.20
193.50
196.88
193.65
196.90
193.61
196.00
190.98
198.31
198.04
198.2
198.33
196.57
197.96
195.19
198.22
194.19
198.09
195.43
198.28
193.33
203.12
202.98
197.58
202.67
200.70
202.78
199.22
202.65
199.90
202.78
199.10
200.00
199.25
202.19
197.12
200.80
200.78
201.27
197.82
200.65
198.16
200.64
198.19
200.47
200.58
198.14
200.51
197.98
198.98
197.45
199.14
197.75
199.13
197.51
199.7
198.7

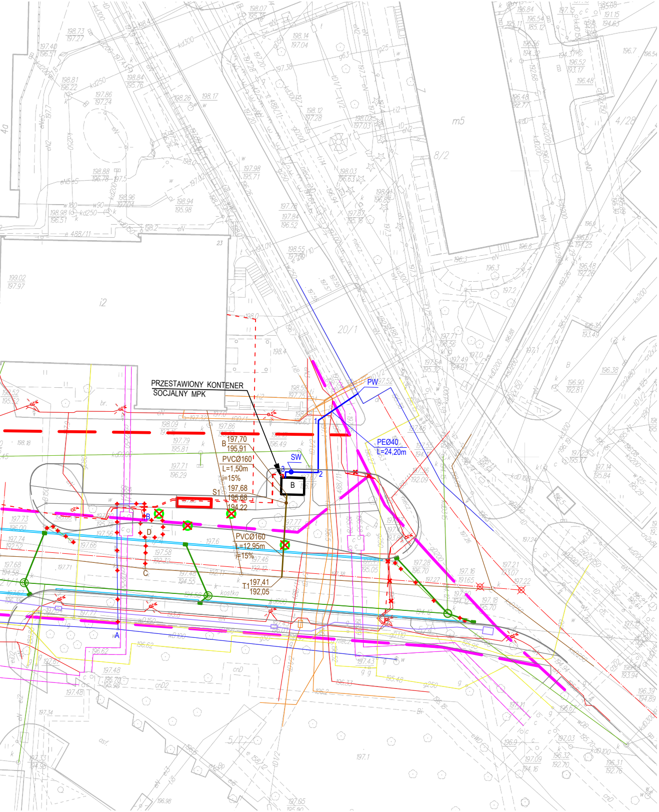
PRZESTAWIONY KONTENER
SOCJALNY MPK
PW
PEØ40
L=24,20m
SW
B
197,70
195,91
PVCØ160
L=1,50m
i=15%
197,68
195,68
194,22
S1
PVCØ160
L=12,95m
i=15%
T1
197,41
192,05
A
B
C
D
m5
8/2
20/1
4/28
i2
5/7
kostka

LEGENDA :

ELEMENTY PROJEKTOWANE

projektowana granica pasa drogowego
istniejaca granica pasa drogowego
proj. krawężnik 20 x 30
proj. obniżony krawężnik 20 x 30
proj. obrzeże trawnikowe 6 x 20
proj. przekroje normalne
⊗ istn. drzewo do wycięcia
▥ proj. wpust kanalizacji deszczowej
2% 2% proj. spadki poprzeczne
proj. sieć oświetlenia ulicznego
proj. kanalizacja teletechniczna
proj. sieć i przyłącza kanalizacji deszczowej

SIECI ISTNIEJACE

istn. słup oświetlenia ulicznego
istn. słup trakcyjno - oświetleniowy
istn. słup trakcyjny
▥ istn. wpust kanalizacji deszczowe
istn. sieć kanalizacji deszczowej
istn. sieć kanalizacji sanitarnej
istn. sieć telekomunikacyjna
istn. sieć wodociągowa
istn. sieć ciepłownicza
istn. sieć gazowa
istn. sieć energetyczna
proj. sieć energetyczna
proj. sieć kanalizacji desczowej
istn. kanał zbiorczy
proj. kanał technologiczny

▬	ściek przykrawężnikowy "rynnowy"
═	ściek przykrawężnikowy "korytkowy"
●	proj. słup oświetlenia ulicznego
B	przestawiony kontener socjalny MPK
SW	projektowana studnia wodomierzowa DN600
—	proj. przyłącze wodociagowe
—	proj. przyłącze kanalizacji sanitarnej

INWESTYCJA:

"BUDOWA ULICY ŁĄCZACEJ UL CHODXKI
Z UL. SZELIGOWSKIEGO W LUBLINIE"

INWESTOR:

Zarząd Dróg i Mostów w Lublinie
ul. Krochmalna 13J
20-401 Lublin

JEDNOSTKA PROJEKTOWA:

TMD "ToMaR - DROG" Sp.J.

Zespół Projektowania i Obsługi Inżynierskiej
Budownictwa Drogowego
"ToMaR - DROG" Tomasz Lis, Marek Oleszczuk - spółka jawna
ul. Mełgiewska 38B/14; 20-234 Lublin

ZESPÓŁ AUTORSKI

funkcja	nazwisko	data	podpis
projektant branży sanitarnej	mgr. inż Małgorzata Graczyk upr.LUB/0114/POOS/12	01-2013	
sprawdzający branży sanitarnej	mgr. inż Mirosław Wnuk upr.5/Lb/96	01-2013	

STADIUM OPRACOWANIA:

PROJEKT BUDOWLANY

BRANŻA:

BRANŻA SANITARNA

TYTUŁ RYSUNKU:

PROJEKT ZAGOSPODAROWANIA
I UZBROJENIA TERENU

NR. RYS:
2

SKALA:
1:500

MIEJSCOWOŚĆ, DATA:
LUBLIN, styczeń 2013

WERSJA: