ORIENTACJA

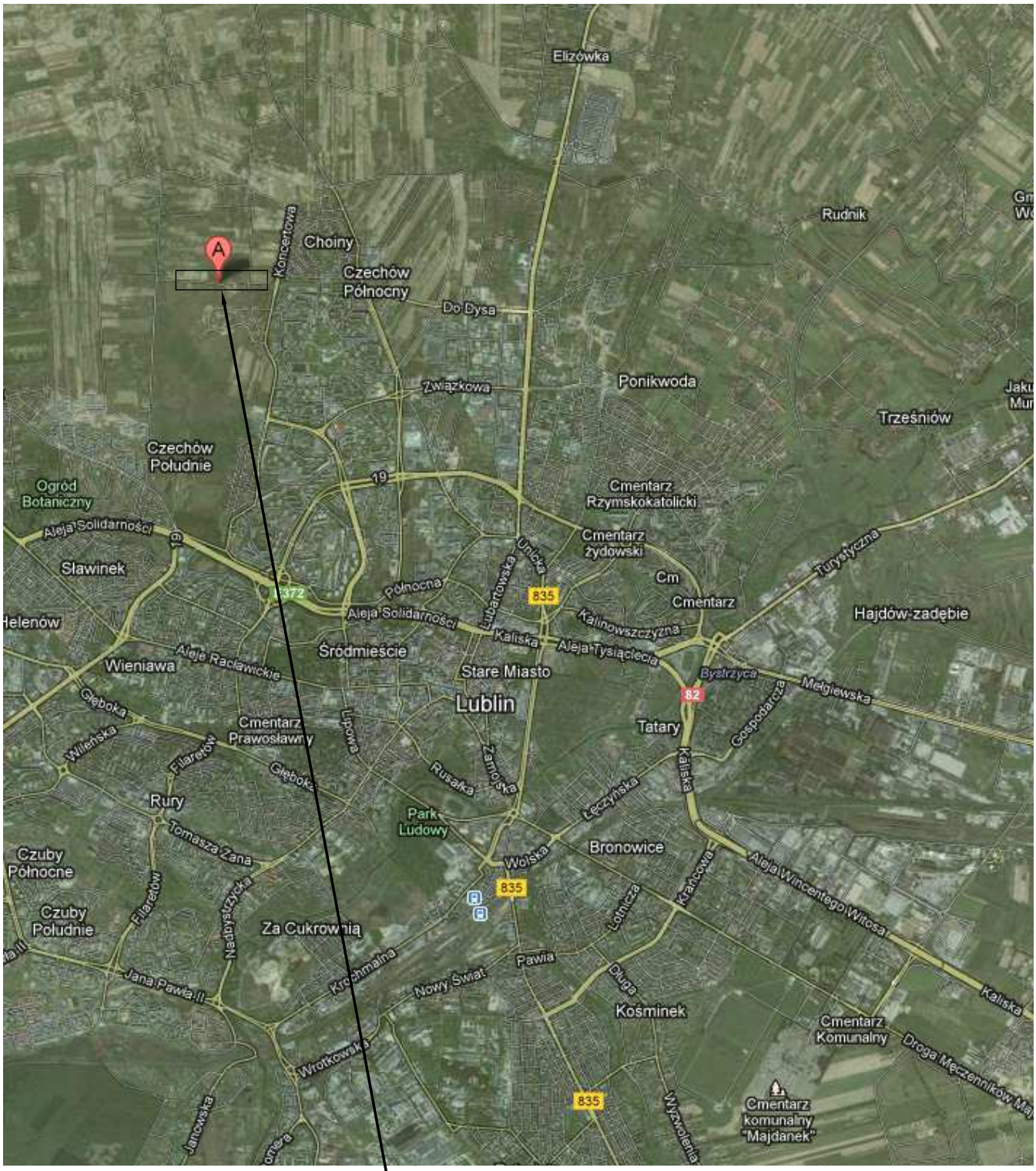

OBSZAR PRZEDMIOTOWEJ INWESTYCJI
ul. Zelwerowicza - LUBLIN

ProtechniCon
Konstrukcje inżynierskie
Maciej Żuchowicz
os. Akademickie 4/45, 31 - 866 Kraków
tel/fax: (012) 684 - 34 - 21, tel. kom.: 0600 - 83 - 00 - 82
email: biuro@protechnicon.pl
NIP: 678 - 157 - 51 - 40
REGON: 120281196

INWESTOR Zarząd Dróg i Mostów w Lublinie ul. Krochmalna 13j, 20-401 Lublin	STADIUM Projekt Budowlany
BUDOWLA Budowa ekranów akustycznych w ciagu ul. Zelwerowicza w Lublinie	DATA 01.2013
	SKALA ---
NAZWA RYSUNKU ORIENTACJA	NR RYS. 01

FUNKCJA	IMIĘ I NAZWISKO	NR UPRAWNIEŃ	SPECJALNOŚĆ	PODPIS
PROJEKTANT	mgr inż. Maciej Żuchowicz	MAP/0084/POOM/04	MOSTOWA	
SPRAWDZAJĄCY	mgr inż. Tomasz Grysiak	MAP/0085/POOM/06	MOSTOWA	